















CODE OP. 20-0961	ADRESSE OPERATION	Construction d'un nouvel ENSEMBLE ALIMENTATION-LOISIRS
---------------------	-------------------	---

	MAITRISE D'OUVRAGE	RSMA GUYANE Quartier NEMO - BP 246 97393 Saint Laurent du Maroni	castillo.jose@guyane-sma.fr T : 05 94 34 45 07 P : 06 94 26 02 78 petit.nicolas@guyane-sma.fr P : 06 94 40 32 67
---	-----------------------	--	--

	A	ARCHITECTE Mandataire	JUNGLE ARCHITECTURE GROUP Franck Brasselet 2291 Route des plages 97 354 Rémire-Montjoly	T : 05 94 35 77 65 P : 06 94 26 55 16 F : 05 94 35 48 60 jag@jagarchi.fr
	B	BET Structure Beton Fluides, VRD	BETEM GUYANE Thibaut Dufour Bâtiment A - Porte 2 - Résidence Patagai - Route d'Attila Cabassou 97354 Remire Montjoly	T : 05 94 27 29 41 P : 06 94 40 39 02 F : 00 00 00 00 00 t.dufour@betem.fr
	C	BET Structure bois	CBS - CBT Arnaud Maignant/ 2291 Route des plages 97 354 Rémire-Montjoly	T : 00 00 00 00 00 P : 06 94 49 16 60 F : 06 42 20 29 53 maignant@cbs-cbt.com
	D	BET Cuisiniste	AC2R Aurélien Bluon Vannier/ Maxime Tatraux 3, bis rue du Petit Robinson 78350 Jouy en Josas	T : 01 30 70 60 60 P : 00 00 00 00 00 F : 01 30 77 88 34 contact@ac2r.eu
	E	BET Paysage	JNC SUD Anne-Pascale Pertus 5, Rue Gustave Nadaud 69007 Lyon	T : 04 78 72 55 73 P : 06 80 07 37 63 F : 00 00 00 00 00 ap.pertus@jncsud.fr
	F	BET HQE/QEA	SOLENER Mohamed Abdesselam 48 Rue Gustave Nadaud 59000 Lille	T : 03 20 41 58 38 P : 06 89 93 43 22 F : 00 00 00 00 00 mohamed.abdesselam@solener.fr
	G	CONTROLEUR TITULAIRE SPS	SOCOTEC Rony Thenard 128 Chemin Saint Antoine 97321 Cayenne	T : 05 94 30 12 12 P : 06 94 23 69 29 F : 00 00 00 00 00 rony.thenard@socotec.com
	H	CONTROLEUR SUPPLÉANT SPS	SOCOTEC Leo Yonick 128 Chemin Saint Antoine 97321 Cayenne	T : 05 94 30 12 12 P : 06 94 26 88 78 F : 00 00 00 00 00 yonick.leo@socotec.com
	I	CONTROLEUR TECHNIQUE	APAVE ----- 8 Rue Jean-Jacques Vernazza 60193 Marseille	T : 05 94 25 50 92 P : 00 00 00 00 00 F : 00 00 00 00 00 cayenne@apave.com

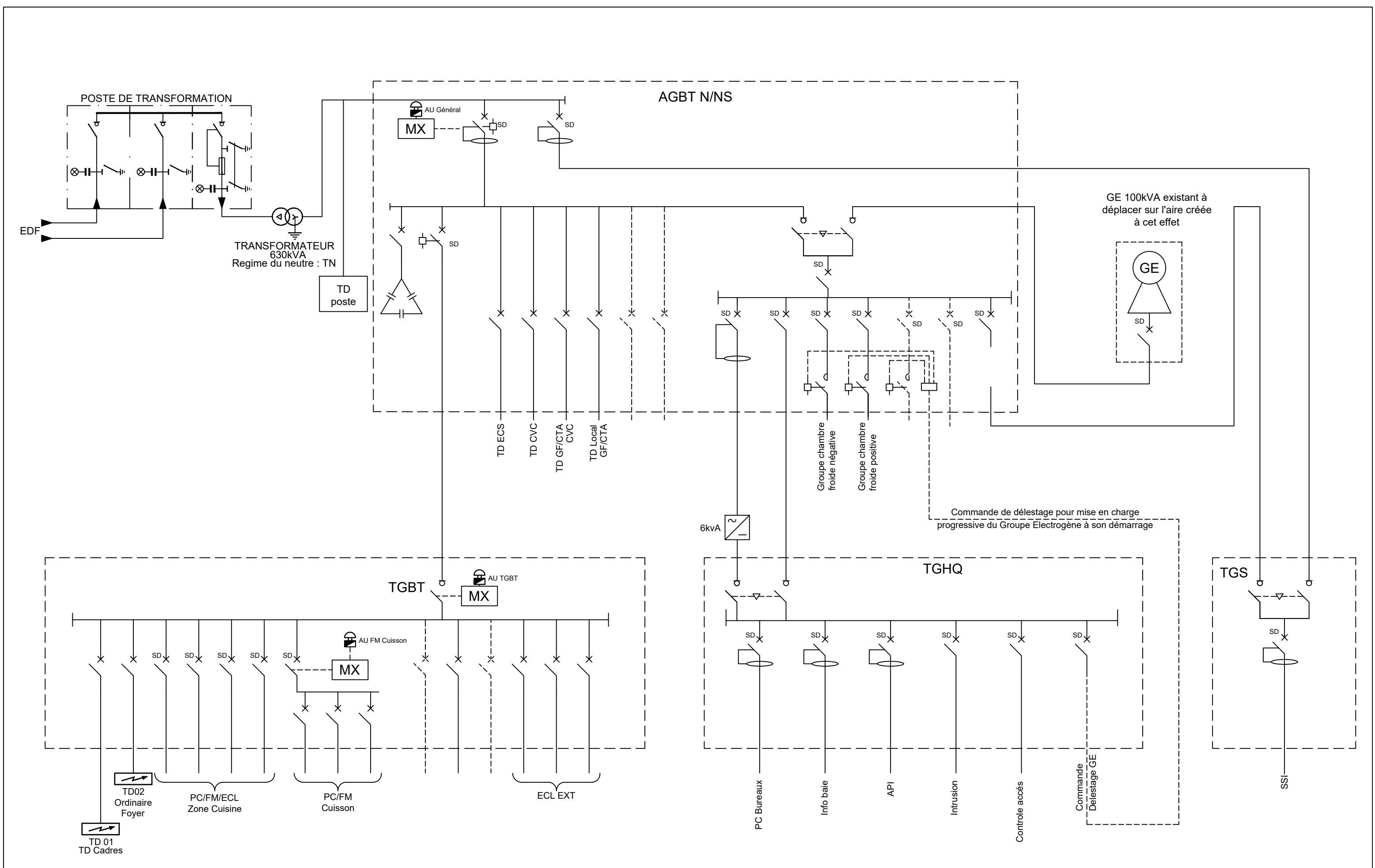
A	Mai 2022	BTM					
IND	DATE	EMETTEUR	A	Mai 2022	EMMISSION ORIGINALE	MCH	DPI
			IND.	DATE	OBJET REVISION	DESSIN	VERIF.
ECH.	BATIMENT	PHASE	Synoptique et zoning				
-	-	PRO					
EMETTEUR	NIVEAU	PLAN N°					
BTM	-	ELE01					



	MAITRISE D'OUVRAGE	RSMA GUYANE Quartier NEMO - BP 246 97393 Saint Laurent du Maroni	castillo.jose@guyane-sma.fr T : 05 94 34 45 44 petit.nicolas@guyane-sma.fr T : 06 94 40 32 67	ECH.	BATIMENT	PHASE	Synoptique de principe architecture BT	
				-	-	PRO		
CODE OP. 20.0961		Construction d'un nouvel ENSEMBLE ALIMENTATION-LOISIRS		EMETTEUR	NIVEAU	PLAN N°		
				BTM	-	ELE01		

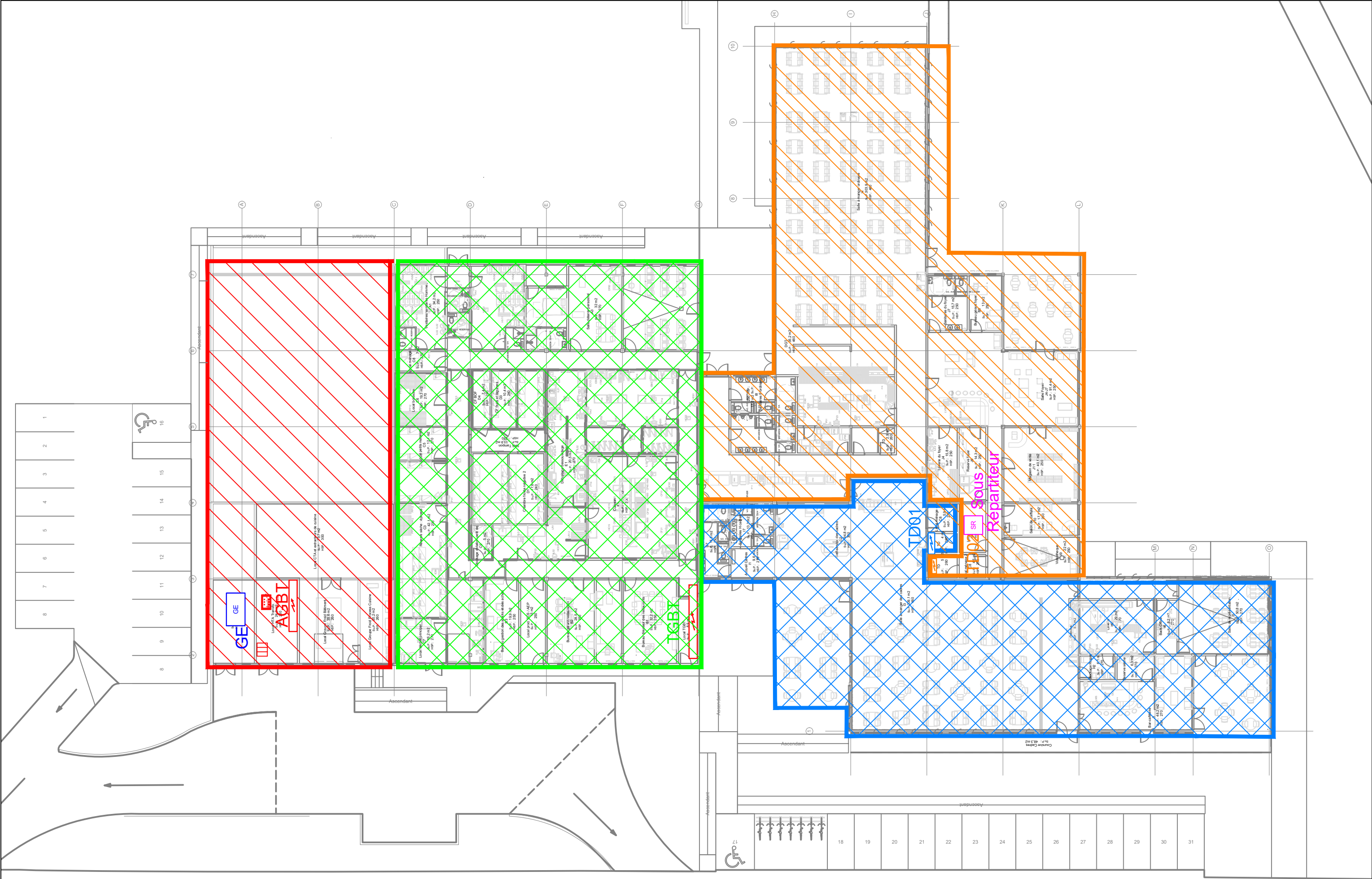

	MAITRISE D'OUVRAGE	RSMA GUYANE Quartier NEMO - BP 246 97393 Saint Laurent du Maroni	castillo.jose@guyane-sma.fr T : 05 94 34 45 44 petit.nicolas@guyane-sma.fr T : 06 94 40 32 67	ECH. -	BATIMENT -	PHASE PRO	Zoning des armoires électriques
CODE OP. 20.0961		Construction d'un nouvel ENSEMBLE ALIMENTATION-LOISIRS		EMETTEUR BTM	NIVEAU -	PLAN N° ELE01	

